

Implantação
Escala 1: 200

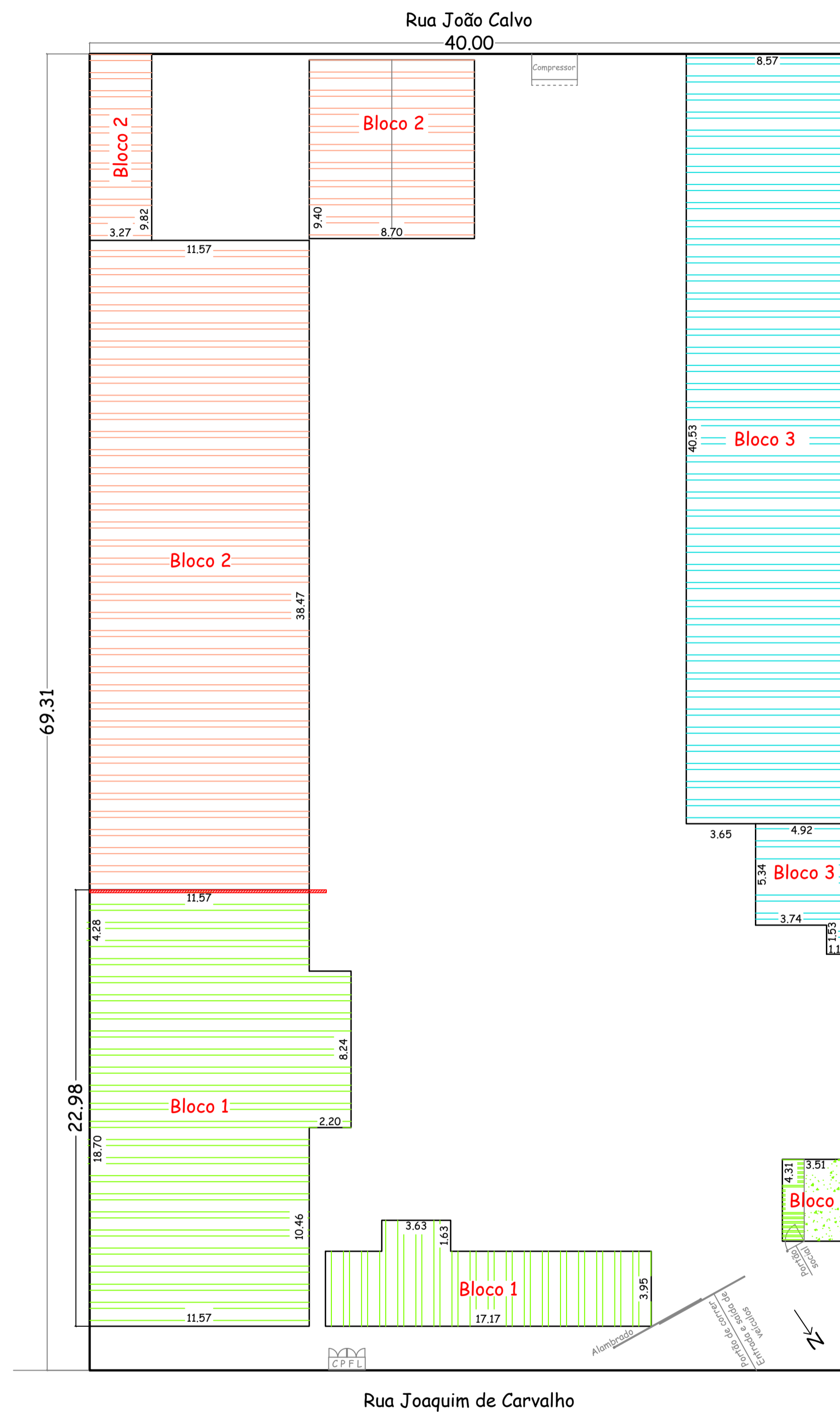

Isolamento de risco
Escala 1: 200

Quadro de áreas (m ²)	
1 - Guarita	15,13
2 - Coordenador, Copa e WC's	73,74
3 - Dep. de pneus, Mat. constr. e Vagas	284,01
Bloco 1 = 372,88 m ²	
4 - Estacionamento (9 vagas)	395,58
5 - Depósito e WC Feminino	32,11
6 - Estacionamento (2 vagas)	81,78
Bloco 2 = 509,47 m ²	
7 - Almoarifado, Oficina, Escritórios e Estacionamento para veículos particulares	347,34
8 - Vestiário	28,08
Bloco 3 = 375,42 m ²	
Área total construída = 1.257,77 m ²	

Croqui de localização

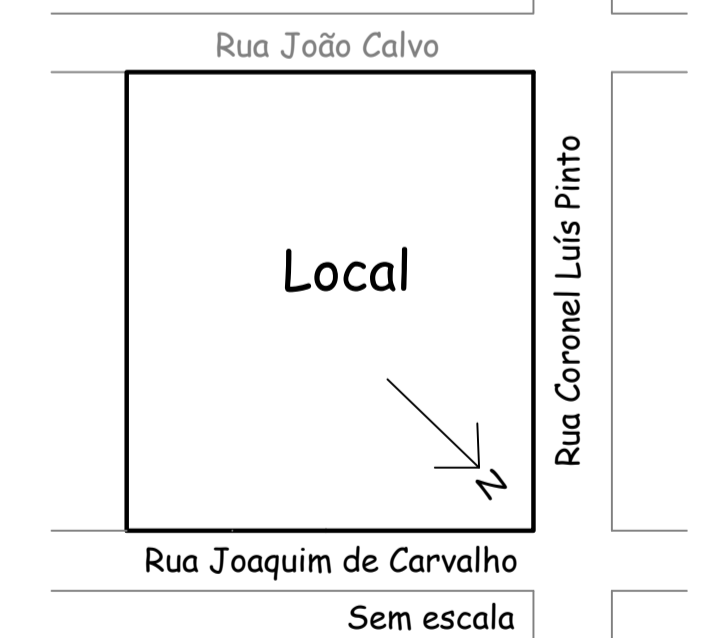

Débora Ap. S. Borges
Eng.ª Civil e de Seg. Trab.
CREA: 5061445621
ART 28027230211465749

FOLHA 1 / 5	Projeto de proteção e combate a incêndios	1 : 200
	ASSUNTO: Almoarifado - Implantação	
	OCUPAÇÃO: Almoarifado do Município de Santa Lúcia	
	LOCAL: Rua Coronel Luís Pinto nº 10, Esquina com a Rua Joaquim de Carvalho	
	CIDADE: Santa Lúcia - SP	
	PROPRIET.: Município de Santa Lúcia CNPJ: 45.282.704/0001-32	
ÁREA TERRENO: 2.772,40 m ² - ÁREA CONSTRUÍDA: 1.257,77 m ²		
RESP. TÉCNICO: Eng.ª Civil e de Seg. Trab. Débora Ap. S. Borges		

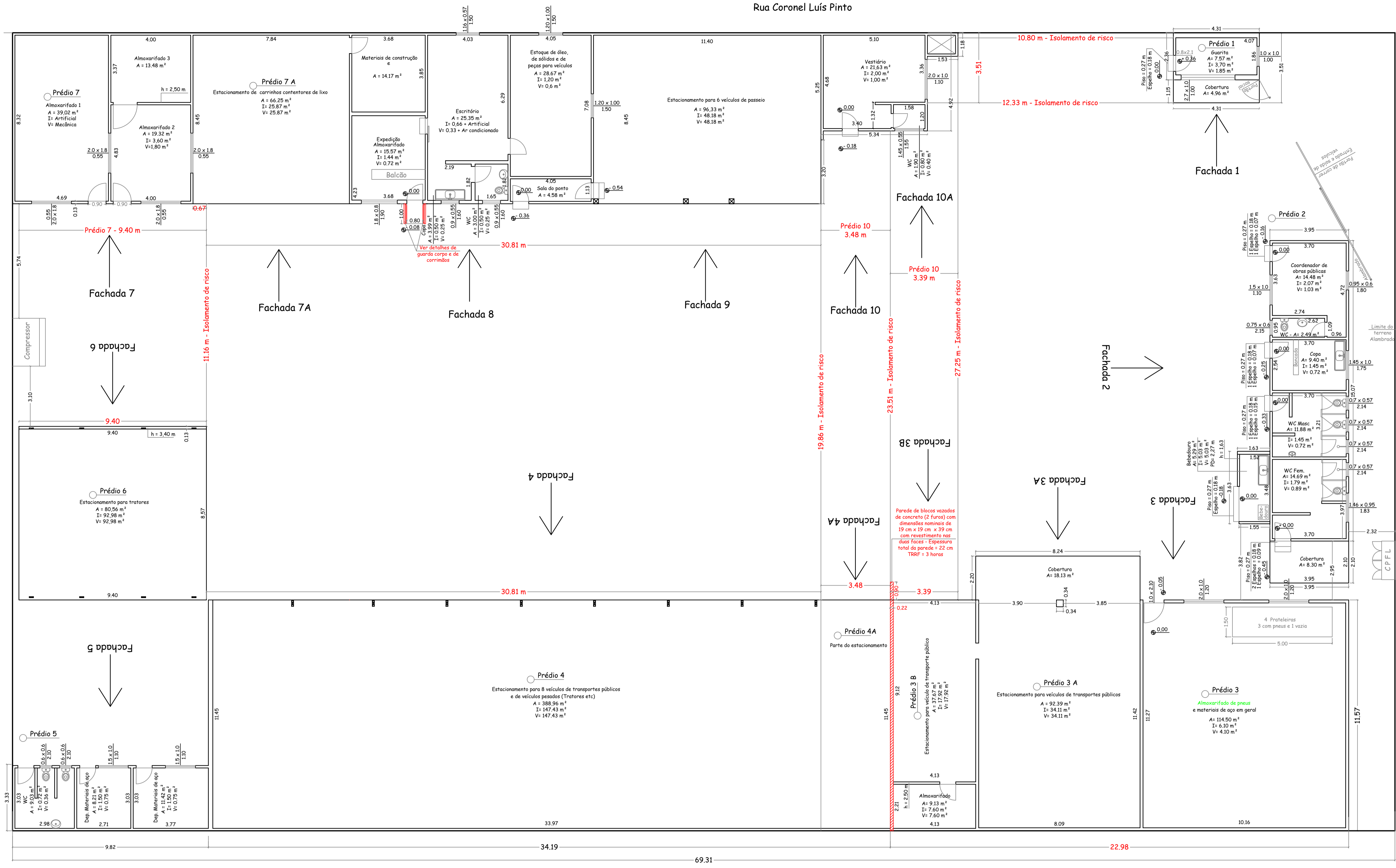

Planta baixa
Escala 1: 100

Débora Ap. S. Borges
Eng.ª Civil e de Seg. Trab.
CREA: 5061445621
ART 28027230211465749

FOLHA 2 / 5	Projeto de proteção e combate a incêndios	1 : 100
	ASSUNTO: Almoxarifado - Isolamento de risco	
	OCUPAÇÃO: Almoxarifado do Município de Santa Lúcia	
	LOCAL: Rua Coronel Luís Pinto nº 10, Esquina com a Rua Joaquim de Carvalho	
	CIDADE: Santa Lúcia - SP	
	PROPRIET: Município de Santa Lúcia	CNPJ: 45.282.704/0001-32
	ÁREA TERRENO: 2.772,40 m ²	ÁREA CONSTRUÍDA: 1.257,77 m ²
	RESP. TÉCNICO: Eng.ª Civil e de Seg. Trab. Débora Ap. S. Borges	

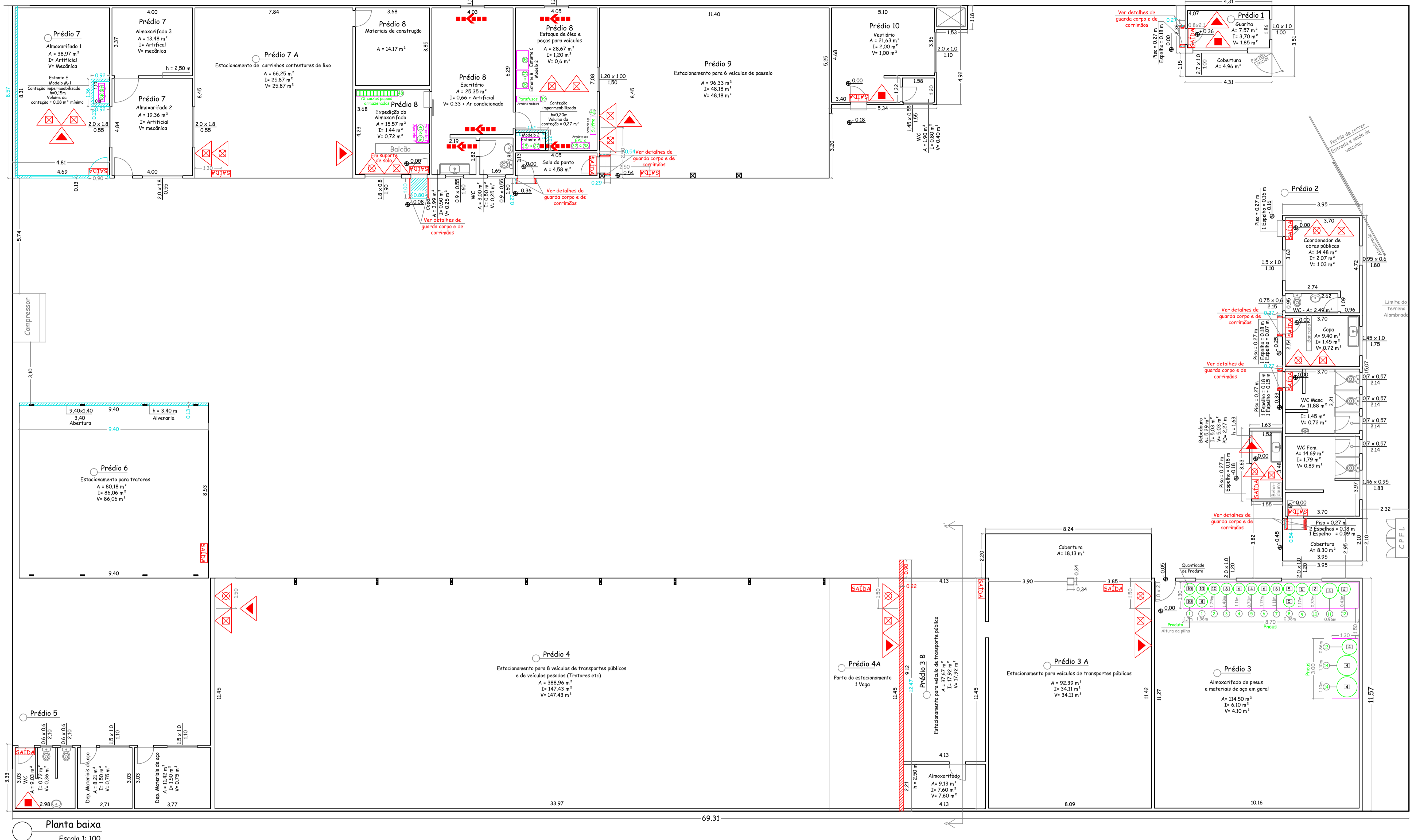

Rua Joaquim de Carvalho

40.00

Classificação - Decreto Estadual nº 63.911 / 2018			
Grupo	Ocupação	Divisão	Descrição
G	Serviço automotivo	G-1	Estacionamento
J	Depósitos	J-3	Almoxarifados

Carga de Incêndio - IT 14/19			
Ocupação / Uso	Descrição	Divisão	Carga de incêndio em MJ/m²
Serviço automotivo	Estacionamento	G-1	200,00
Depósitos	Almoxarifados	J-3	Até 1.200 MJ / m²

Classificação das edificações e áreas de risco quanto a carga de incêndio	
Risco	Carga de incêndio em MJ/m²
Médio	Até 1.200 MJ/m²

Classificação das edificações quanto a altura		
Tipo	Denominação	Altura
I	Edificação térrea	Um pavimento

Quadro de Símbolos	
	Extintor de água 2A
	Extintor de pó ABC
	Extintor pó 20-B-C
	Extintor de Dióxido de carbono (CO ₂)
	Sinalização de saída
	Direção do fluxo da rota de fuga
	Risco de choque elétrico

Observações:
 1) Onde deverão ser instalados: Extintores, e Sinalizações de rota de Saída e/ou Saída em pilares, as sinalizações deverão ser fixadas em todas as faces dos pilares

Informações sobre o sistema	
Isolamento de risco	Conforme I.T. 07/2019
Saídas de emergência	Conforme I.T. 11/2019
Sinalização de emergência	Conforme I.T. 20/2019
Extintores	Água pressurizada 2A Pó Químico seco BC - 20 B:C Dióxido de carbono CO ₂ - 5 B:C Unidade extintora ABC Conforme I.T. 21/2019
Instalações Elétricas e SPDA	deverem estar em conformidade com as Normas Técnicas oficiais.

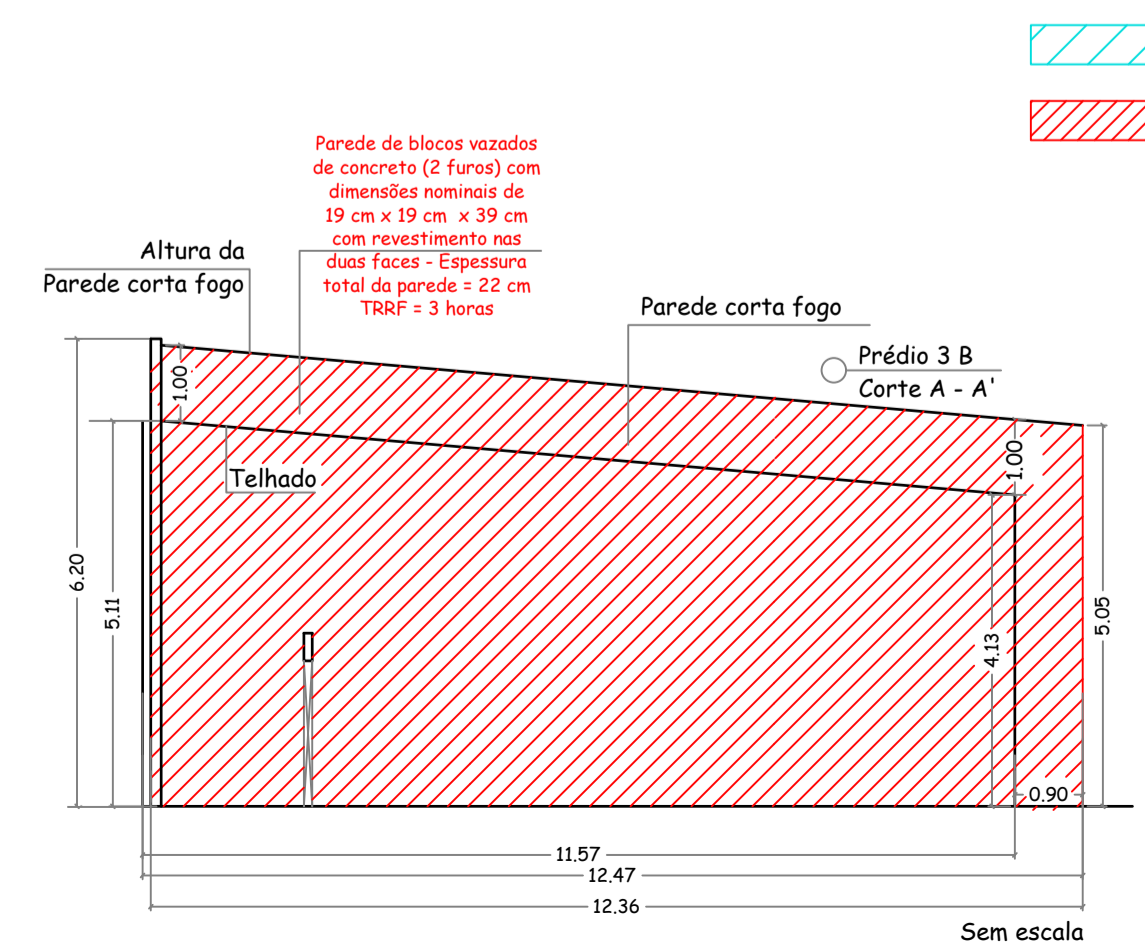

A executar
 A executar

Débora Ap. S. Borges
 Eng.ª Civil e de Seg. Trab.
 CREA: 5061445621
 ART 28027230211465749

FOLHA 4 / 5		Proteção e combate a incêndios	1 : 100
		ASSUNTO: Almoxarifado - Implantação dos sistemas	
OCUPAÇÃO: Almoxarifado do Município de Santa Lúcia		LOCAL: Rua Coronel Luís Pinto nº 10, Esquina com a Rua Joaquim de Carvalho	
CIDADE: Santa Lúcia - SP		PROPRIET.: Município de Santa Lúcia	CNPJ: 45.282.704/0001-32
TEL: (16) 9-9112-7469		ÁREA TERRENO: 2.772,40 m²	ÁREA CONSTRUÍDA: 1.257,77 m²
EMAIL: DEBORABORGES@ENGEDEBORA.COM.BR		RESP. TÉCNICO: Eng.ª Civil e de Seg. Trab. Débora Ap. S. Borges	

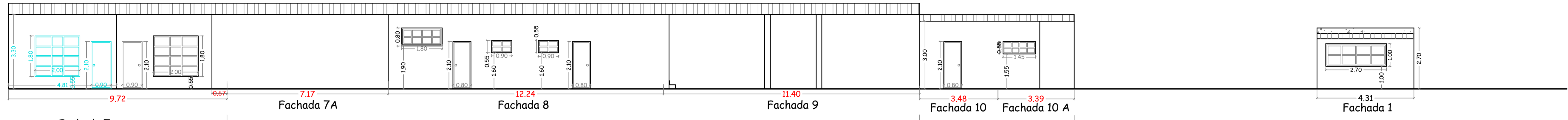

Fachada 7
Escala 1: 100

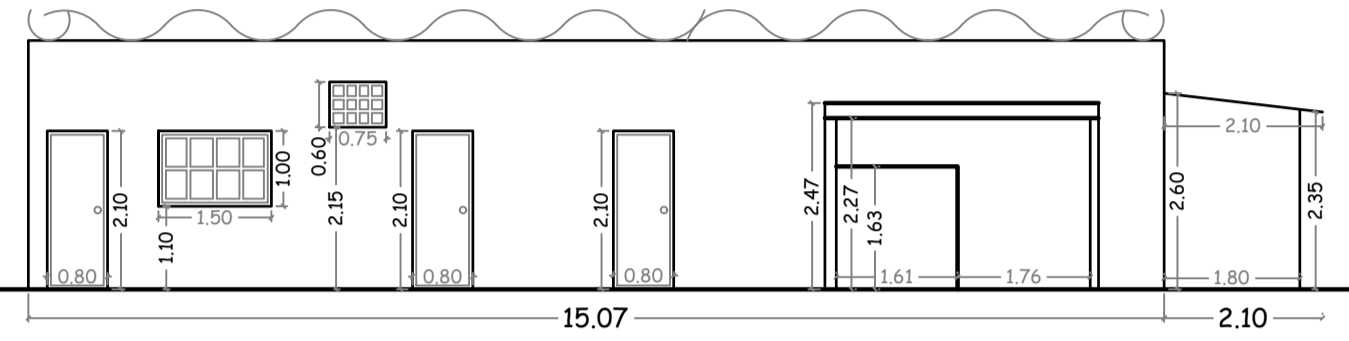

Fachada 2
Escala 1: 100

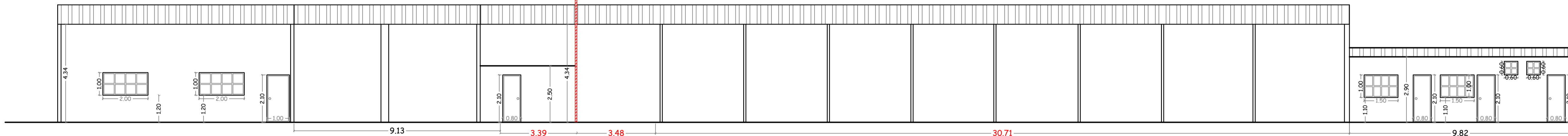

Fachada 3
Escala 1: 100

Fachada 4
Escala 1: 100

Fachada 5
Escala 1: 100

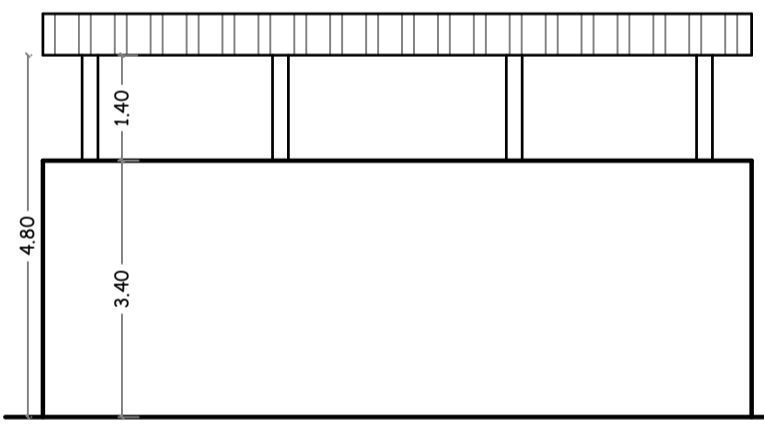

Fachada 6
Escala 1: 100

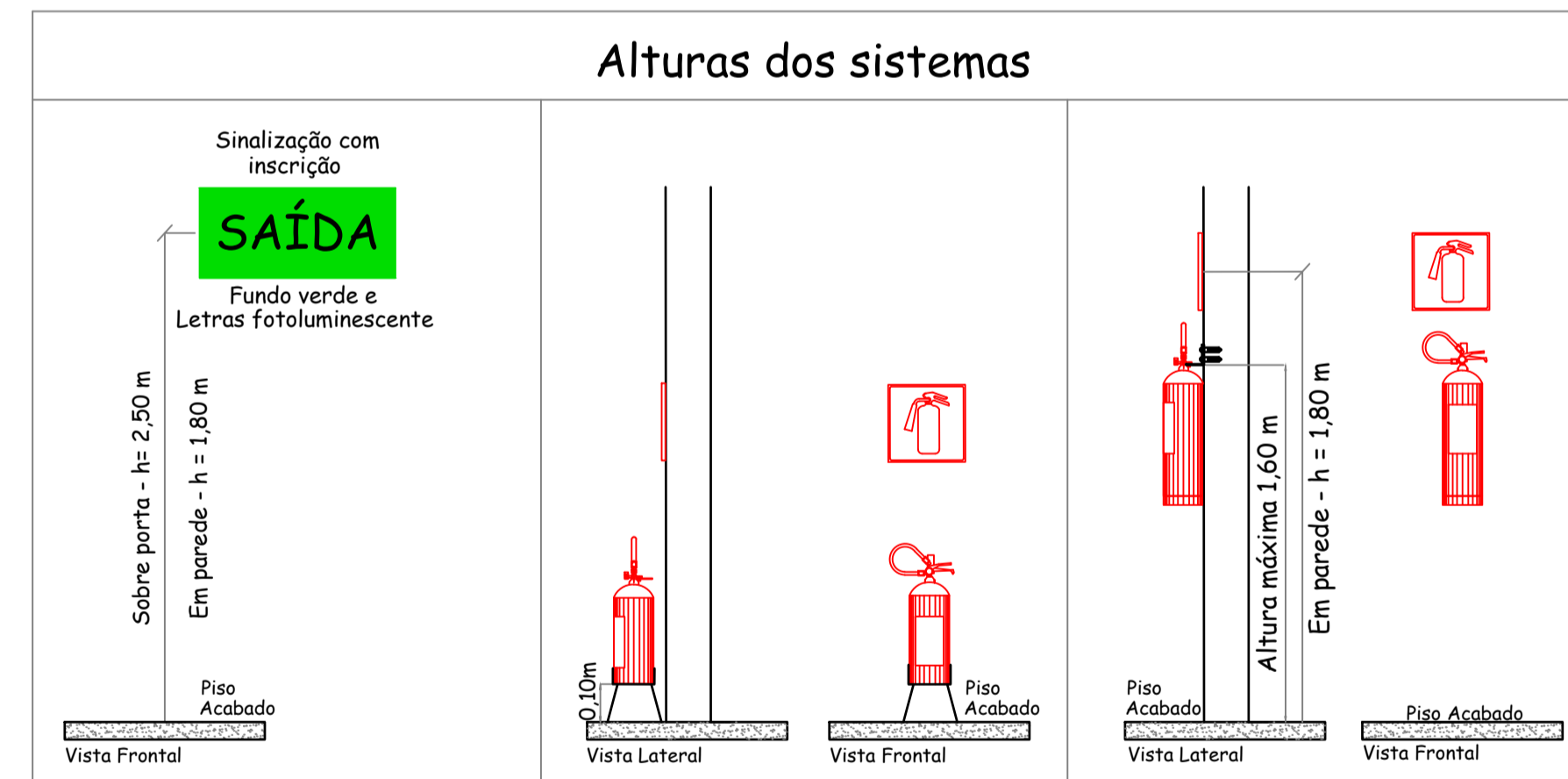

Guarda corpos e Corrimãos obrigatórios para todos os locais com desníveis superiores igual ou a 0,19 m

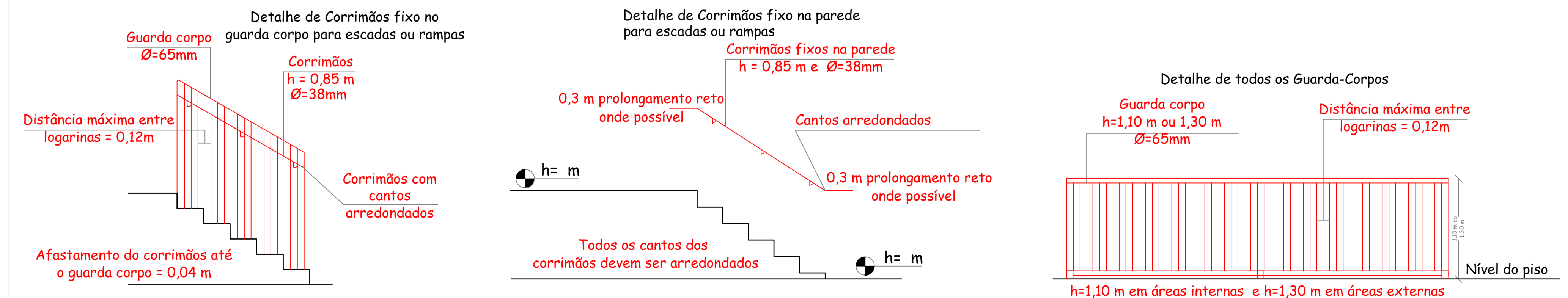

Débora Ap. S. Borges
Eng.ª Civil e de Seg. Trab.
CREA: 5061445621
ART 28027230211465749

FOLHA 5 / 5	Projeto de proteção e combate a incêndios	1 : 100
ASSUNTO: Almoxarifado - Fachadas / Isolamento de risco		
OCUPAÇÃO: Almoxarifado do Município de Santa Lúcia		
LOCAL: Rua Coronel Luís Pinto nº 10, Esquina com a Rua Joaquim de Carvalho		
CIDADE: Santa Lúcia - SP		
PROPRIET.: Município de Santa Lúcia CNPJ: 45.282.704/0001-32		
ÁREA TERRENO: 2.772,40 m ² - ÁREA CONSTRUÍDA: 1.257,77 m ²		
RESP. TÉCNICO: Eng.ª Civil e de Seg. Trab. Débora Ap. S. Borges		